



Leistungsprüfung für Funk/Kommunikation und Aufgaben in der Einsatzleitung

5. Prüfungsdisziplin Praktisches Arbeiten mit der Wasserkarte

5. Wasserkarte

- Der Teilnehmer meldet sich beim Hauptbewerter, zieht eine Aufgabe bestehend aus einem **Aufgabenblatt**, einer **Wasserkarte** und einem **Alarmplan** und nimmt den zugewiesenen Platz ein.
- Der Teilnehmer nimmt das **Funkgerät in Betrieb**.
- Der Teilnehmer weist die **Wasserentnahmestellen** den alarmierten **Einsatzfahrzeugen**, welche über eine Ausrüstung zur Wasserförderung mitführen, zu, sodass die geforderte **Wassermenge** mindestens erreicht wird.
- Ausfüllen des **Einsatzprotokolls**.
- Absetzen eines **Funkspruches**.
- Zur Bewältigung der Aufgaben stehen **10 Minuten** zur Verfügung.

Es gibt keine Zeitgutpunkte.

5. Wasserkarte

Der Teilnehmer zieht ein Aufgabenblatt, eine Wasserkarte und einen Alarmplan



Bsp. 1				
	Zimmer	Startnr.	Wasserk.	Alarmpl.

Leistungsprüfung für Funk/Kommunikation und Aufgaben in der Einsatzleitung
Silber

5. Prüfungsdisziplin Praktisches Arbeiten mit der Wasserkarte

Sie sind Funker in der Einsatzleitstelle lt. vorliegendem Alarmplan.

E230400498 2023-00-00 00:00:00
Von LWZ
Kirchschlag 23
BRAND GEWERBE; INDUSTRIE;
Name: Alois Huemer
Wohnhausbrand
Anrufer 0664/21314689

Befehl vom Einsatzleiter:

An der Einsatzstelle werden noch 2800 l/min Wasser benötigt.

Suchen Sie an Hand der Wasserkarte drei ergiebige Wasserentnahmestellen, und schicken Sie die herankommenden Feuerwehren mit dem Befehl, eine Zubringleitung zur Einsatzstelle zu errichten, an die jeweiligen Entnahmestellen.

Wasserentnahmestellen

1. _____ l/min _____ Fahrzeug _____

2. _____ l/min _____ Fahrzeug _____

3. _____ l/min _____ Fahrzeug _____

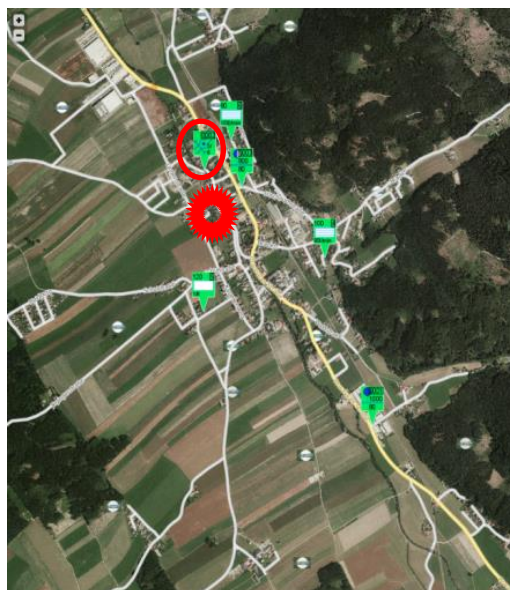

FEUERWEHRALARMPLAN



Pflichtbereich		Munderfing			
	Name	Kontakt			
		Telefon Privat	Telefon Firma	Mobil	E-Mail
Pflichtbereichs-Kdt.	HBI Gerhard Eder	07742 580881		0650 8705708	gerhard.eder1@comv.net
Bürgermeister	Martin Voggenberger	07744 6729	07744 6255		
AFKDT	BR Josef Maderegger	07744 6641	07744 6642	0664 4240541	07744 6641 12
BFKDT	OBR Josef Kaiser	0649 8677 833742		0664 1354020	bfk@br.oöelfv.at
LFKDO OÖ	Landeswamzentrale OÖ	0732 770122		0732 770122 90	lwz@oöelfv.at
Bezirkswamstelle	Braunau	06277 7750		06277 7750	06277 79798201
Arzt	Dr. Gerold Stadlinger	07744 6344			
Polizei	PI Mattighofen	133	059 133 4207100		
Rettung	ÖRK Mattighofen	144	07742 2244		
Bezirkshauptmannschaft	Braunau	07722 803			0732 7720 260399
Rufbereitschaft BH	PI Braunau	059 133 4200			bn-br.post@qv.at
Bahn	ÖBB - Notfallkoordinator	0662 93000 54530			
Bahn					
Kehrdienst	Straßenmeisterei Uttendorf II	07724 2960			
Tierarzt	Mag. Daniela Plainer	07744 20154			07744 20154
Abschleppdienst	ÖAMTC Mattighofen	07742 6444	01 2521000		
Strassenmeisterei	Uttendorf II	07724 2960			
Rauchfangkehrer	Fa. Objojes, Osternberg	07722 62911			07722 63979
Stromversorgung	Energie AG Leitstelle Timekam	059 070 3111			06712 9000 4238
Stromversorgung					
Wasserversorgung	Gemeinde Munderfing	07744 6255			
Gasversorgung	O.O. Ferngas AG Braunau	07722 65908			07722 65924
Gasversorgung					

Datum Unterschrift Bürgermeister Datum Unterschrift Pflichtbereichskommandant

Muster Alarmplan Fula Br./St./Go. Station 5

1 von 6

00/Stand 04.01.2020



LANDES
FEUERWEHR
KOMMANDO OÖ
LANDES-FEUERWEHRSSCHULE

5. Wasserkarte

Sie sind Funker in der Einsatzleitstelle gemäß vorliegendem Alarmplan → Kommandofahrzeug aus er ALST 1

EINSATZZONE / BEREICH

Munderfing

Alarmplan gültig für

Brand Gebäude Menschenansammlung	Brandeinsatz
Brand Gewerbe, Industrie	Brand Wohnhaus
Brand Landwirtschaftliches Objekt	

ausfüllen	ausfüllen	ankreuzen	ausfüllen				
Feuerwehr	Sirenen CODE	<table> <tr> <td>Sirene FEUER</td> <td>Pager ALLE</td> <td>Fax</td> <td>Telefon GRUPPE</td> </tr> </table>	Sirene FEUER	Pager ALLE	Fax	Telefon GRUPPE	Fahrzeuge taktische Bezeichnung
Sirene FEUER	Pager ALLE	Fax	Telefon GRUPPE				

Alarmstufe 1

Munderfing	3	3	2	1	3	x			x	KDOF, TLF-2000, LFB-A2
										RLF-A 2000
Achenlohe	3	3	2	0	1	x			x	LF

5. Wasserkarte

E230400498 2023-00-00 00:00:00

Von LWZ

Kirchschlag 23

BRAND GEWERBE; INDUSTRIE;

Name: Alois Huemer

Wohnhausbrand

Anrufer 0664/21314689

Befehl vom Einsatzleiter:

An der Einsatzstelle werden noch 2800 l/min Wasser benötigt.

Suchen Sie an Hand der Wasserkarte drei ergiebige Wasserentnahmestellen, und schicken Sie die herankommenden Feuerwehren mit dem Befehl, eine Zubringleitung zur Einsatzstelle zu errichten, an die jeweiligen Entnahmestellen.

Wasserentnahmestellen

1. _____ l./min _____ Fahrzeug _____

2. _____ l./min _____ Fahrzeug _____

3. _____ l./min _____ Fahrzeug _____

5. Wasserkarte

Die Einsatzstelle und bereits verwendete Wasserentnahmestellen sind farblich (rot und gelb) markiert.

Ist bei einer Wasserentnahmestelle keine Angabe über die Fördermenge angegeben, sondern nur ein Volumen bzw. Volumen mit Zulauf (z.B. Löschwasserbehälter, ...), so ist mit 1200 l/min zu rechnen.

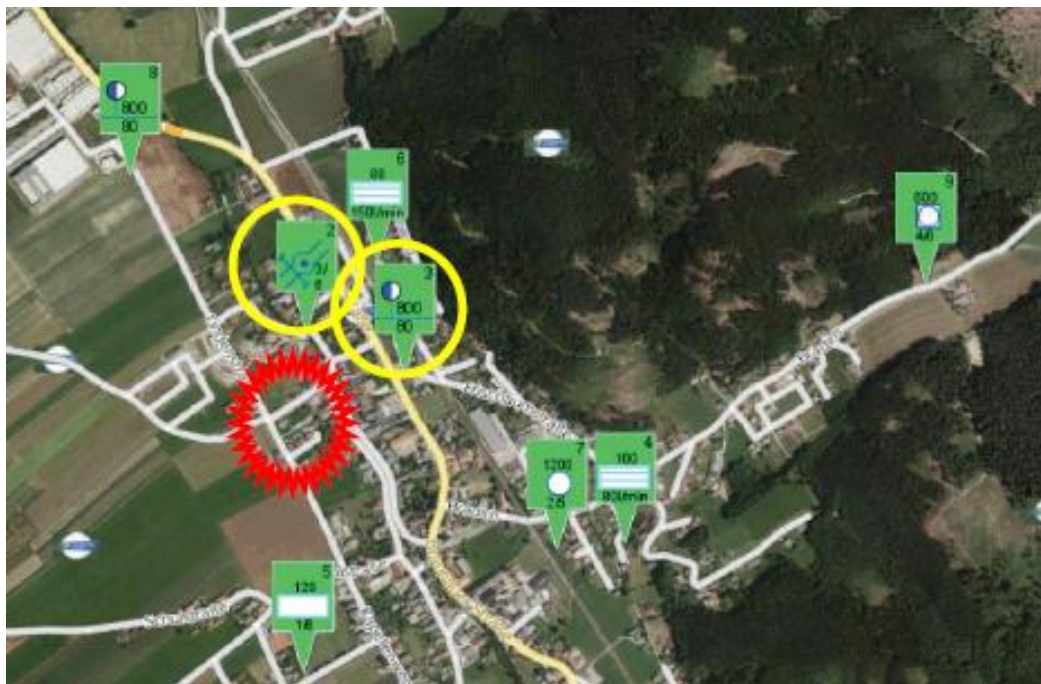

5. Wasserkarte

Wasserkartensymbole



Überflurhydrant

800 l/min

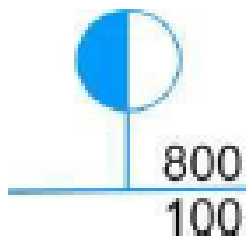

Unterflurhydrant

800 l/min

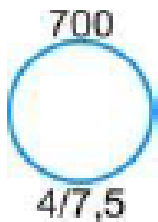

Saugstelle

700 l/min



Brunnen

250 l/min

5. Wasserkarte

Wasserkartensymbole



Löschteich

1200 l/min (angenommen)

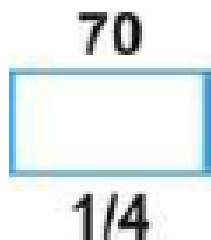

Löschwasserbehälter

1200 l/min (angenommen)



Bach mit Stau und vorbereiteter Saugstelle

1200 l/min (angenommen)

5. Wasserkarte



EINSATZZONE / BEREICH

Munderfing

Alarmplan gültig für

Brand Gebäude Menschenansammlung

Brandeinsatz

Brand Gewerbe, Industrie

Brand Wohnhaus

Brand Landwirtschaftliches Objekt

Alarmstufe 3

Friedburg

3	3	2	0	5	x		x	LF
---	---	---	---	---	---	--	---	----

Perwang

3	3	2	1	5	x		x	KDOF
---	---	---	---	---	---	--	---	------

Schalchen

3	3	2	1	9	x	x	x	KLF
---	---	---	---	---	---	---	---	-----

Pfaffstätt

3	3	2	1	6	x		x	LFB-A2
---	---	---	---	---	---	--	---	--------

Wasserentnahmestellen

1. Löschteich 6 I/min 1200 Fahrzeug LF Friedburg
2. Unterflurhydrant 8 I/min 800 Fahrzeug KLF Schalchen
3. Löschteich 4 I/min 1200 Fahrzeug LFB-A2 Pfaffstätt



5. Wasserkarte

Einsatzformular (ebenfalls für Übung und Dienst anwendbar)

- Bei Priorität-A-Einsätzen: zusätzlich Ausfahrtmeldung per Funk oder Telefon!
- Bei Menschenrettung, Brand, sowie Einsätzen ähnlicher Größenordnung: Lagemeldung an AL-Stelle!



Oö. LANDES
FEUERWEHR
VERBAND

Feuerwehr Munderfing		LWZ: 0732 / 770 122	
Mannierung durch <input checked="" type="checkbox"/> LWZ <input type="checkbox"/> BWST <input type="checkbox"/> BMT <input type="checkbox"/> BMA <input type="checkbox"/> sonstige:			
WAS-Einsatznummer E220100492	Anrufertelefonnummer 0664/1357890	Datum 07.04.2022	Zeitprotokoll Erst-Alarmierung: : Uhr
Einsatzgrund / Beschreibung Wohnhausbrand			übernommen (F5): : Uhr
Name / Adresse / Ort / Gemeinde Alois Huemer, Kirchschlag Munderfing			Ausfahrt (1. KFZ): : Uhr
zusätzliche Alarmstufen angefordert			Einsatzort: : Uhr
zusätzliche Einheiten benötigt			: Uhr
Alarmierende Stelle			
<input type="checkbox"/> ALST 3 : Uhr			
<input checked="" type="checkbox"/> LFK	<input type="checkbox"/> BEK	<input type="checkbox"/> AFK	<input type="checkbox"/> Rettung
<input type="checkbox"/> Polizei	<input type="checkbox"/> Gemeinde	<input type="checkbox"/> BH	

Datum ist der Bewerbungstag
z.B. 07.04.2022

Über die Alarmierungszeit gibt es
Keine Angaben → Feld bleibt leer!



LANDES
FEUERWEHR
KOMMANDO OÖ
LANDES-FEUERWEHRSSCHULE

5. Wasserkarte

Einsatzformular (ebenfalls für Übung und Dienst anwendbar)

- Bei Priorität-A-Einsätzen: zusätzlich Ausfahrtsmeldung per Funk oder Telefon!
- Bei Menschenrettung, Brand, sowie Einsätzen ähnlicher Größenordnung: Lagemeldung an AL-Stelle!



Oö. LANDES
FEUERWEHR
VERBAND

LWZ: 0732 / 770 122

Feuerwehr		Munderfing		LWZ: 0732 / 770 122	
Alarmierung durch					
<input checked="" type="checkbox"/> LWZ <input type="checkbox"/> BWST <input type="checkbox"/> BMT <input type="checkbox"/> BMA <input type="checkbox"/> sonstige:					
WAS-Einsatznummer		Anrufertelefonnummer		Datum	
E220100492		0664/1357890		07.04.2022	
Einsatzgrund / Beschreibung				Zeitprotokoll	
Wohnhausbrand				FEUERWEHRALARMPLAN Einsatzzone: Munderfing	
Name / Adresse / Ort / Gemeinde				Ausfahrt (1. KFZ):	
Alois Huemer, Kirchschlag 23				:	
Munderfing				Ankunft Einsatzort:	
				:	
zusätzliche Alarmstufen angefordert				Ende:	
<input type="checkbox"/> ALST 2 : : Uhr <input type="checkbox"/> ALST 3 : : Uhr				:	
zusätzliche Einheiten benötigt				:	
LFK	BFK	AFK	Rettung	Polizei	Gemeinde
<input checked="" type="checkbox"/>	<input type="checkbox"/>	<input type="checkbox"/>	<input type="checkbox"/>	<input type="checkbox"/>	<input type="checkbox"/>
BH	E-We				
<input type="checkbox"/>	<input type="checkbox"/>				

Alarmierungs-
DATEN

E220100492 2022-04-07 00:00:00
Von LWZ
Kirchschlag 23
BRAND GEWERBE; INDUSTRIE;
Name: Alois Huemer
Wohnhausbrand
Anrufer 0664/1357890



LANDES
FEUERWEHR
KOMMANDO OÖ
LANDES-FEUERWEHRSCHULE

5. Wasserkarte

	an Pumpe Friedburg	
	Befehl vom Einsatzleiter	
	Errichten Sie eine Zubringerleitung vom Löschteich 6	
	zur Einsatzstelle	

	an Pumpe Schalchen	
	Befehl vom Einsatzleiter	
	Errichten Sie eine Zubringerleitung vom Unterflurhydrant 8	
	zur Einsatzstelle	

	an Pumpe Pfaffstätt	
	Befehl vom Einsatzleiter	
	Errichten Sie eine Zubringerleitung vom Löschteich 4	
	zur Einsatzstelle	

Funksprüche im Einsatzprotokoll vermerken

5. Wasserkarte

Pumpe Friedburg von Kommando Munderfing – **Befehl vom Einsatzleiter:**

Errichten Sie eine **Zubringerleitung** vom **Löschteich 6** zur **Einsatzstelle** – kommen.

Hier Pumpe Friedburg verstanden – Ende.

Ausschließlich der erste Funkspruch wird tatsächlich abgesetzt!

Zeit	an Pumpe Friedburg	
	Befehl vom Einsatzleiter	
	Errichten einer Zubringerleitung vom Löschteich 6	
	zur Einsatzstelle	Erl.

Bearbeiter **leserlich** mit Dienstgrad

Nachbarschaftshilfe <input type="checkbox"/> ja <input type="checkbox"/> nein		Einsatz verrechnen <input type="checkbox"/> ja <input type="checkbox"/> nein		Bearbeiter Formular OFM Mustermann		Einsatzleiter	
--	--	---	--	--	--	---------------	--